



PLAN INTEGRAL DE SEGURIDAD ESCOLAR
COLEGIO SAN PEDRO NOLASCO DE VALPARAISO

I. OBJETIVOS

- a) Enseñar a Profesores, Administrativos, Alumnos, y Auxiliares su correcta ejecución.
- b) Inspeccionar los locales para prevenir riesgos y condiciones inseguras.
- c) Fiscalizar el cumplimiento del Plan.
- d) Crear una conducta entre profesores y alumnos y auxiliares de modo que evite el pánico ante una situación de emergencia.

II. PLANIFICACION

- a) Determinar Zonas de seguridad.
- b) Señalizar Zonas de escape.
- c) Crear sistema de alarma interno y externo.
- d) Crear las partidas o grupos de las respectivas áreas de trabajo.
- e) Adiestramiento previo de profesores y alumnos.

III. EJECUCIÓN

- a) Suspender las labores de inmediato.
- b) Evacuar hacia las zonas de seguridad, en orden, en silencio y sin correr.
- c) Emplear los sistemas de alarma, habituales para los cambios de hora, con una identificación sencilla, pero ampliamente conocida por el alumno.
- e) Los alumnos evacuaran las Salas, en dos filas (pared y baranda).
- f) Los alumnos del primer piso, lo harán, alejándose rápidamente (sin correr) de las murallas.

IV. DISPOSICIONES GENERALES

- a) Las puertas de evacuaciones deben abrirse hacia fuera.
- b) Los números de teléfonos de Emergencia, es decir, Bomberos, Carabineros y Posta de Emergencia, deben encontrarse escritos y colocados junto al teléfono.
- c) Los profesores, administrativos y auxiliares, que se le asignen responsabilidades, deben acostumbrarse a asumir estas tareas con eficiencia y autodisciplina personal dejando su reemplazante para cada ausencia.

V. DESARROLLO DE LA EVACUACIÓN.

- a) Se ha determinado que las zonas de seguridad del establecimiento sea el patio azul, ubicado frente al Hall de entrada del Colegio. Para los cursos de Kinder a 4º Medio.



- b) La zona de seguridad de Play Group y Pre Kinder y los cursos que estén en Educación Física, Artes Visuales, será la Multicancha, ubicada frente al convento de los Padres.



- c) La ruta de escape ha sido determinada por salas, según se describe a continuación:

N °SALA	PISO	CURSO
----------------	-------------	--------------



1 Kinder A
1 Kinder B
1 Kinder C

Sala de Música

Salas Audiovisuales

Comedor

N °SALA	PISO	CURSO
----------------	-------------	--------------

1	2	1° Básico
1	3	2° Básico
2	3	4° Básico
1	4	7° Básico
2	4	8° Básico
3	4	1° Medio

Los alumnos de estas salas evacuarán a través de la Escala de Zig-Zag N° 1 que es la orientada hacia la Calle Uruguay y que desemboca en el sector de oficinas, una vez que estén ubicados en este sector, se dirigirán hacia la zona de seguridad a través del



pasillo ubicado frente a Oficina de Rectoría.

N °SALA	PISO	CURSO
2	2	1° Básico
3	2	2° Básico
4	3	2° Básico
5	2	3° Básico
3	3	5° Básico
5	3	6° Básico
		Biblioteca

Los alumnos que se encuentren en estas salas evacuarán por la Escala Zig-Zag N° 2, ubicada con orientación hacia la Iglesia y que desemboca en el hall de entrada del Colegio hacia la zona de seguridad.



Todos los cursos que estén en clases de Educación Física y Artes visuales , se dirigirán hacia su zona de seguridad. (Patio cancha roja a un costado del convento)

N °SALA	PISO	CURSO
6	4	4º Medio
5	2	3º Medio
4	4	2º Medio Computación Sala de Profesores Psicopedagogía

Los alumnos que se encuentren en estas salas evacuaran el Colegio por la escala que esta al lado de la Iglesia de La Merced.



- a) El sistema de alarma interna será de 3 toques de timbre, los dos primeros cortos y el último largo. En este caso de no haber energía eléctrica se tocará tres veces la campana.
- b) Partidas o grupos de trabajo :

Partida de Alarma: Está encargada para que en el momento de producirse la emergencia accione las alarmas de uso interno y externo. Para tal efecto, se han designado las siguientes personas.

Alarma Interna (timbre) : Sr. José San Martín Soto
Cargo: Inspector General
María Soledad Rivera Muñoz
Cargo: Rectora
Sandra Rossana Cortés Villalobos
Cargo: Directora Académica

Comunicación Externa: Srta. Myriam Vásquez Wolf
(Secretaria)
(teléfono) Sr. José Mora o quien se encuentre en portería.

Partida de zapadores: Está encargada de proveer y facilitar las vías de escape para tal efecto se han designado las siguientes personas.

Inspector(a) de Patio Encargada escala N° 1

Inspector(a) de Patio Encargado escala N° 2

Inspector(a) de Patio Encargado escala N° 3
Encargado de acceso a
Oficinas de Administración

Inspector(a) de Patio Encargada Patio Azul

Profesores de Educación Física Encargados del patio
frente al Gimnasio

Partida Corte Energético: Está encargada de cortar el suministro eléctrico y gas para tal efecto se han designado las siguientes personas.

Portero del Colegio Encargado tablero eléctrico de portería
o quien esté a cargo de portería
en ese momento

Auxiliar de Casino Encargada de cilindros de gas
ubicados en el Comedor.

Partida de Evacuación: La presidirá el profesor presente en cada de clases, él es el responsable que el curso evacúe en orden y en silencio, también de mantener a su curso ordenado en la zona de seguridad y deberá verificar si están todos sus alumnos.



De Play Group a 6° Básico, el profesor deberá abrir las puertas de la sala hacia fuera de 7° Básico a 4° Medio los alumnos que se encuentren sentados más cerca de las puertas.

Partida de Primeros Auxilios: Se ha designado para tales efectos el o los profesores de biología y educación física que se encuentren presente al momento de la alarma.

Partida de Ataque de Fuego: Están encargados de apagar cualquier amago de incendio.

Personal Auxiliar

Encargado de Bomba Elevadora de Agua.

Personal Auxiliar

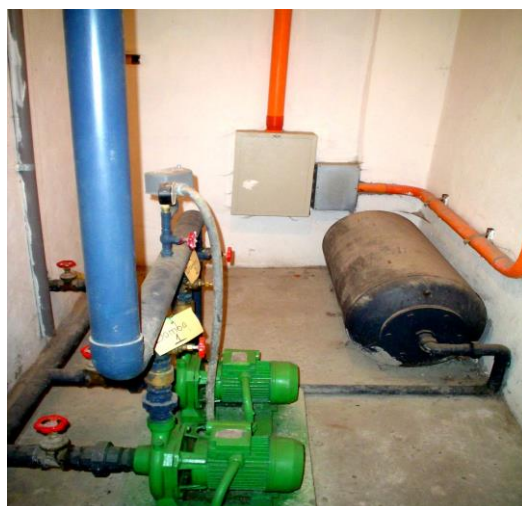

IV. EN CASO DE SISMO SE ACTUARÁ DE LA SIGUIENTE MANERA.

a) Antes del Sismo:

El profesor charlará con los alumnos sobre cómo se produce un sismo, es decir, la onda primaria o "P", que es preventiva y la onda secundaria o "S" trepidante, es más violenta y demoledora.

En la onda "P" se deben tomar todas las medidas protectoras.

Se debe convencer al alumno que el que más se prepara para sobrevivir al sismo, más posibilidades de salvarse tiene. Siempre hay algo que se puede hacer ante una emergencia por grave que sea.



b) Durante el Sismo:

Refugiarse en los sitios previamente elegidos (umbrales, puertas, pupitres, mesas, o cualquier mueble que resista los escombros). Por ningún motivo evacuar corriendo, el mayor número de personas accidentadas en los sismos son, por esta circunstancia, no correr ni transitar junto a los edificios, cuando se dirijan a la zona de seguridad.



c) Después del Sismo:

Desconectar cualquier sector energizado, no utilice el teléfono para su uso personal, de modo que la línea quede libre a objeto de solicitar ayuda o auxilio oficial.

Mantener las zonas de seguridad, verificar que estén todos en la zona de seguridad.



CONSIDERACIONES FINALES.

- Para evacuar el edificio se debe esperar siempre la señal de alarma.
- Durante una emergencia sísmica no se debe evacuar el Colegio
- Para que la evacuación resulte y se realice en forma adecuada es necesario que todos los actores cumplan sus tareas de acuerdo a lo ya establecido.